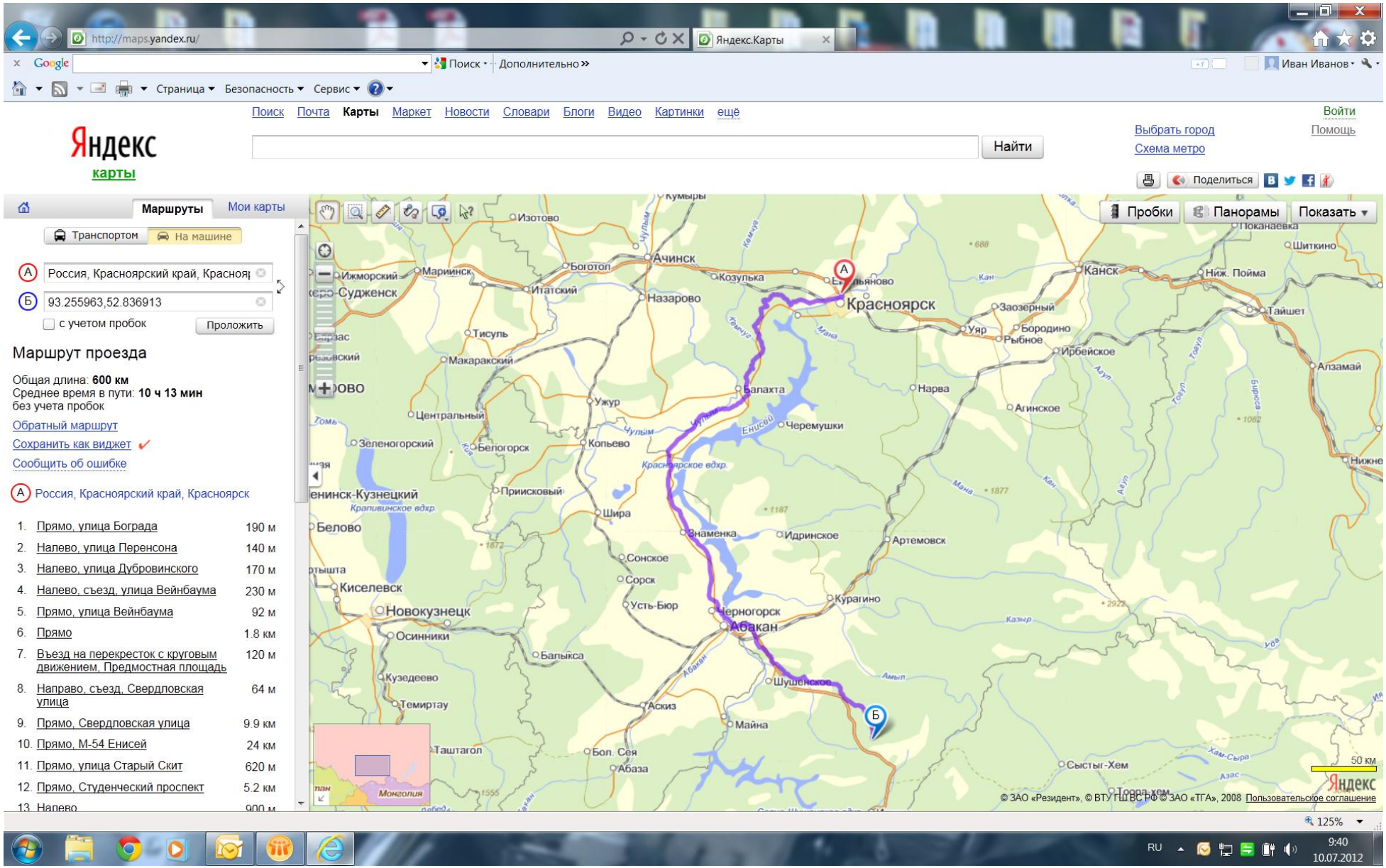
http://maps.yandex.ru/
Яндекс.Карты
Поиск
Дополнительно
Иван Иванов
Страница
Безопасность
Сервис
Поиск Почта Карты Маркет Новости Словари Блоги Видео Картинки ещё
Войти
Выбрать город
Помощь
Схема метро
Яндекс
карты
Найти
Поделиться
Маршруты
Мои карты
Транспортом
На машине
Россия, Красноярский край, Красноя
93.255963,52.836913
с учетом пробок
Проложить
Маршрут проезда
Общая длина: 600 км
Среднее время в пути: 10 ч 13 мин
без учета пробок
Обратный маршрут
Сохранить как виджет
Сообщить об ошибке
Россия, Красноярский край, Красноярск
1. Прямо, улица Бограда 190 м
2. Налево, улица Перенсона 140 м
3. Налево, улица Дубровинского 170 м
4. Налево, съезд, улица Вейнбаума 230 м
5. Прямо, улица Вейнбаума 92 м
6. Прямо 1.8 км
7. Въезд на перекресток с круговым движением, Предмостная площадь 120 м
8. Направо, съезд, Свердловская улица 64 м
9. Прямо, Свердловская улица 9.9 км
10. Прямо, М-54 Енисей 24 км
11. Прямо, улица Старый Скит 620 м
12. Прямо, Студенческий проспект 5.2 км
13. Налево 900 м
Пробки
Панорамы
Показать
Красноярск
Ачинск
Назарово
Боготол
Итатский
Мариинск
Ижморский
Тисуль
Макаракский
Центральный
Зеленогорский
Белогорск
Копьево
Ужур
Балахта
Черемушки
Нарва
Уяр
Заозерный
Бородино
Рыбное
Ирбейское
Агинское
Канск
Ниж. Пойма
Тайшет
Алзамай
Шиткино
Поканаевка
Нижне
Приисковый
Шира
Знаменка
Идринское
Артемовск
Сонское
Сорск
Усть-Бюр
Черногорск
Абакан
Курагино
Шушенское
Майна
Аскиз
Балыкса
Осинники
Новокузнецк
Киселевск
Белово
Кузедеево
Темиртау
Таштагол
Бол. Сея
Абаза
Сыстыг-Хем
Монголия
Красноярское вдхр.
Крапивинское вдхр.
50 км
© ЗАО «Резидент», © ВТУ ГШ ВС РФ © ЗАО «ТГА», 2008 Пользовательское соглашение
125%
RU
9:40
10.07.2012